Daugavpils pilsētas sociālā infrastruktūra

Apzīmējumi

Transporta tīkls

Cietā seguma ceļi
ceļš ar platumu ≥7,5m
divu joslu ceļš (5m≤ platums <7,5m)
vienas joslas ceļš (platums <5m)

Vieglā/irdenā seguma ceļi
ceļš ar platumu ≥7,5m
divu joslu ceļš (5m≤ platums <7,5m)
vienas joslas ceļš (platums <5 m)

Ielas

Ceļi bez seguma
zemesceļš; ielbraukts ceļš
gājēju celiņš; taka

Ceļu klašu numuri
E 67 A 12 RIT 6
a b c
a – starpvalstu; b – galvenie; c – reģionālie ceļi

Dzelzceļi
platsliežu: a – viensliežu, b – divsliežu
a – strupceļš, stacijas ceļš, platforma; b – tramvaja līnija

Pazemes cauruļvads

Kultūrvides objekti

Apbūve
bēhva, viensētu, vasarnīcu

Ēkas un būves
ārpusmērogā taisnstūra un kvadrātveida ēka; mēroga ēka
ārpusmērogā un mēroga jaunbūve un drupas
ārpusmērogā kvadrātveida un apaļa nojume, lapene; mēroga nojume, lapene
ārpusmērogā pagrabs un siltumtrāce; mēroga siltumtrāce

Citi kultūrvides objekti
radio un TV torņi un mastiņi; nekomunikāciju torni: veigās un kapitālās konstrukcijas
vēja ģeneradors; transformators; dūmenis
ārpusmērogā DUS; tvertne; piemineklis
karjers; izrakšanas vieta; krucifikss; kapsēta
stadions: ārpusmērogā un mēroga; nosēšanas laukums
nožogojums: metāla vai mūra, viegls
elektropārvades līnija, spriegums kilovoltos
110kv

Hidrogrāfija

ūdensteces: platums ≥5m, 3m≤ platums <5m, platums <3m
a – ūdenstilpe; b – pastāvīga krasta līnija; c – nepastāvīga krasta līnija; d – straumes virziens; e – nostiprināta krastmala; f – piestāme

Hidrotehniskās būves
pārtraucama aizpriosts
aizsargdambis: virs 2m, zem 2m
tilti ārpusmēroga un mērogā; gājēju
skulptūra ar strūklaku; strūklaka
aka, urbums; ārpusmēroga ūdenskrātuve vai baseins apaļš, kvadrātveida

Reljefs

atsevišķs akmens; akmeņu krāvums; kurgāns
smilšaina grunts virsma; mākslīga mērogā bedre

Veģetācija

mežs ar stigu; izcirtums
jaunaudze; krūmājs
augļu dārzs; sakņu dārzs
parks; zāliens
purvs caurejams, necaurejams; sūnāja, meldrāja
grīslājs; skrajmežs
pļava; pārpurvota vieta
meža puduris; rets mežs; skrajmežs
atsevišķs koks; atsevišķs krūms
koku un krūmu rinda

Sociālās infrastruktūras ēkas un būves

Valsts ēkas
Pašvaldības ēkas
Aptieka, poliklīnika, slimnīca
Izglītības iestāde : augstākā; profesionālā; vispārēja
Izglītības iestāde : pamatizglītības; speciālās; pirmskolas; ārpusskolas
Biedrības un kopienas; kultūras centri; sociālas jomas iestādes
Dievnams; sinagoga; draudze

CENTRS Apkaimes robeža
Apkaimes nosaukums
Pilsētas robeža

Daugavpils novads

Pašvaldības organizāciju saraksts

NUMURS	NOSAUKUMS	ADRESE
1	Daugavpils pilsētas izglītības pārvalde	Saules iela 7
2	Daugavpils pilsētas pašvaldības tūrisma attīstības un informācijas aģentūra	Rīgas iela 22A
3	Kultūras pārvalde	Krišjāņa Valdemāra iela 13
4	Komunālās saimniecības pārvalde	Saules iela 5A
5	A/S "Daugavpils siltumtīkli"	18. novembra iela 4
6	SIA "Daugavpils dzīvokļu un komunālās saimniecības uzņēmums"	Lauvas iela 21
7	SIA "Daugavpils ūdens"	Ūdensvada iela 3
8	SIA "Labiekārtošana-D"	1. Pasažieru iela 6
9	SIA "parkings D"	Imantas iela 35A
10	A/S "Daugavpils satiksme"	18. novembra iela 183, 2. stāvs
11	SIA „Daugavpils autobusu parks"	Kārļkalna iela 24
13	SIA "sadzīves pakalpojumu kombināts"	Vilķu iela 21K
14	SIA "Daugavpils zobārstniecības poliklīnika"	Lāčplēša iela 12
15	SIA "Daugavpils bērnu veselības centrs"	18. novembra iela 19

Valsts organizāciju saraksts

NUMURS	NOSAUKUMS	ADRESE
1	Valsts Zemes dienests	Rīgas iela 18
2	Nodarbinātības valsts aģentūras Daugavpils filiāle	Varšavas iela 18
3	Valsts ieņēmumu dienests	Klusā iela 4A
4	Valsts ieņēmumu dienests	Rīgas iela 4
5	VAS "Valsts nekustamie īpašumi"	Rīgas iela 22
6	LR Veselības ministrijas Nacionālais veselības dienesta Latgales nodaļa	Saules iela 5
7	LR Veselības ministrijas Veselības inspekcijas Latgales kontroles nodaļa	18. novembra iela 105, 3. stāvā
9	VSAA Daugavpils filiāle	Ģimnāzijas iela 10
10	LR Iekšlietu ministrijas Valsts policijas Latgales reģiona pārvalde	Komandanta ielā 7
11	Valsts darba inspekcijas Latgales reģionālās inspekcijas centrs	Saules iela 38
12	Latvijas nacionālais arhīvs Daugavpils Zonālais valsts arhīvs	Komandanta iela 9
13	LR Izglītojošu reģistra Daugavpils reģionālās nodaļa	Alejas iela 68
14	Valsts Probācijas dienesta Daugavpils teritoriālās struktūrvienība	Lāčplēša iela 41
15	LR Iekšlietu ministrijas LR Valsts robežsardzes Daugavpils pārvalde	Andreja Pumpura iela 105B
16	LR Zemessardzes 34. Artilērijas bataljons	Lidotāju iela 3
17	Valsts vides dienesta Daugavpils reģionālās vides pārvalde	Raņķa iela 28
18	Valsts ieņēmumu dienesta Daugavpils nodaļa	Ģimnāzijas iela 11
19	Daugavpils tiesa	18. novembra iela 37
21	CSDD	Kraujas iela 3
22	Valsts ugunsdzēsības un glābšanas dienesta Latgales reģiona brigāde	Rīgas iela 1/3
23	Pārtikas un veterinārais dienesta Dienvidlatgales pārvalde	Varšavas iela 24
24	Valsts ģeoloģiskās informācijas aģentūra Dienvidu reģiona nodaļa	Lāčplēša iela 20, 7 kab.
26	LR Iekšlietu ministrijas Valsts ugunsdzēsības un glābšanas dienests, Latgales reģiona brigāde, Daugavpils 2.daļa	Vesetas iela 20
27	LR Iekšlietu ministrijas Valsts ugunsdzēsības un glābšanas dienests, Latgales reģiona brigāde, Daugavpils 3.daļa	18. novembra iela 83
28	LR Iekšlietu ministrijas Valsts ugunsdzēsības un glābšanas dienests, Latgales reģiona brigāde, Daugavpils 4.daļa	Piekrastes iela 23
29	Daugavpils pilsētas pašvaldības policija	Muzeja iela 6

LKS92 TM koordinātu sistēma.

Karte izveidota, izmantojot 3.izdevuma topogrāfiskās kartes mērogā 1:10 000, to satura aktualitāte atbilst 2012.gadam (daļēji tika aktualizēts, izmantojot 2017.gada aerofotogrāfēšanas materiālus).

Teritorijas plānojuma izstrādāšanai izmantota aktuālā VZD Dienvidlatgales reģionālās nodaļas no Nekustamā īpašuma valsts kadastra informācijas sistēmas izsniegtā grafiskā un teksta informācija.

Karte izgatavota, izmantojot Daugavpils pilsētas domes datus.

Topogrāfiskā karte mērogā 1:10 000 © Latvijas Ģeotelpiskās informācijas aģentūra, 2012

Mērogs 1:10 000

500 0 500 1,000 1,500 2,000 2,500
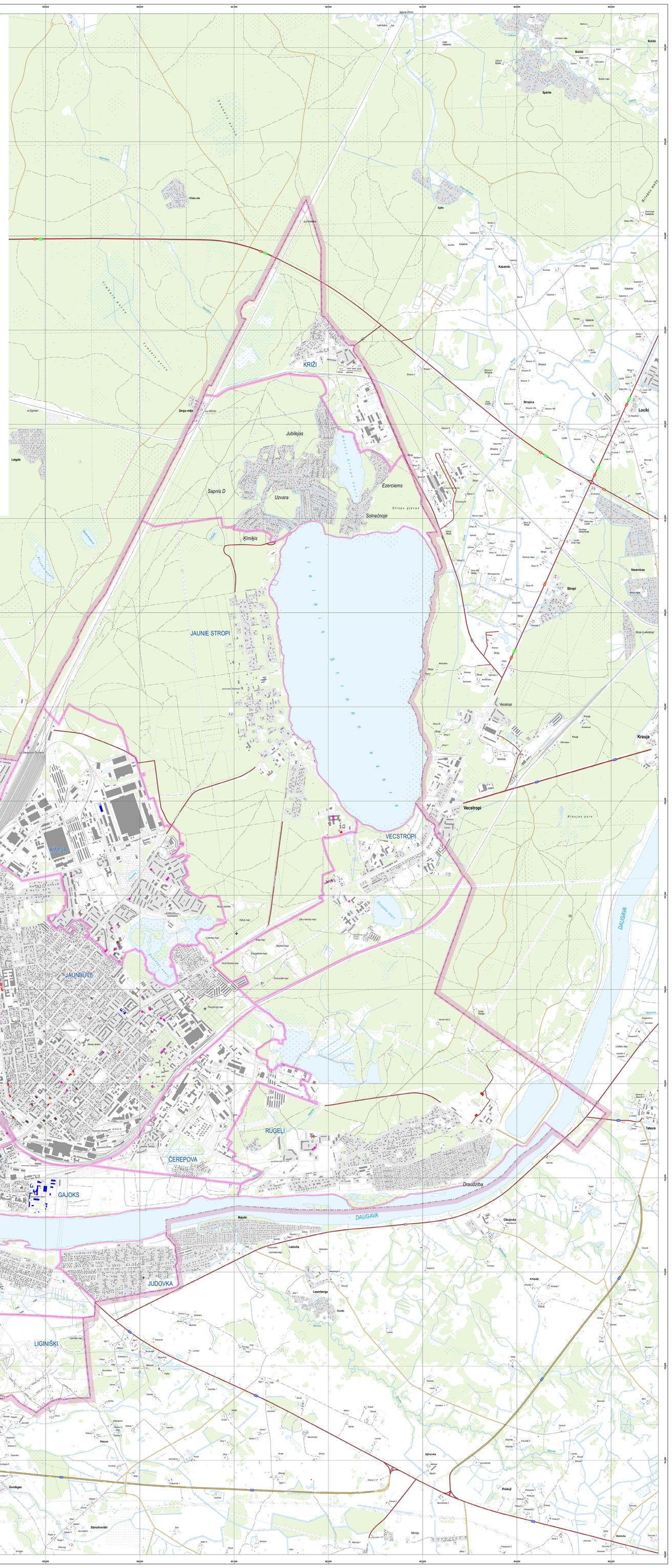
metri